

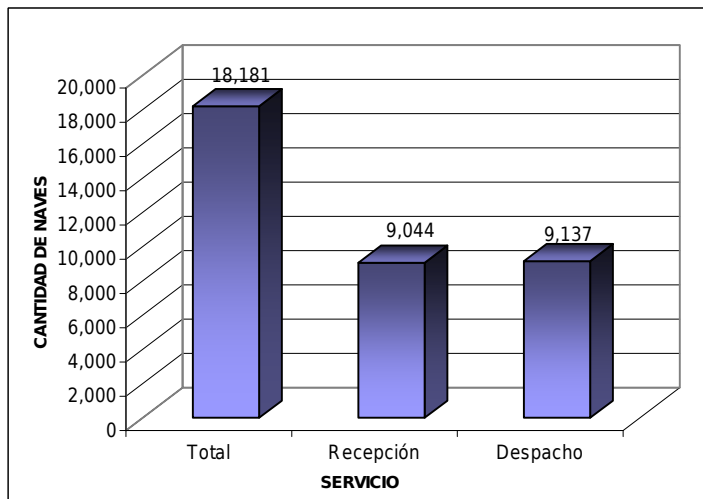

**1. PERÚ: NAVES ATENDIDAS POR LA AUTORIDAD PORTUARIA NACIONAL, ENERO - DICIEMBRE 2008.**

1.1. PERÚ: NAVES RECEPCIONADAS Y DESPACHADAS, ENERO - DICIEMBRE 2008.



Fuente: Autoridad Portuaria Nacional - OO.DD. y REDENAVES Callao  
Elaborado por el Área de Sistemas - DOMA, Marzo 2009.

1.2. PERÚ: NAVES RECEPCIONADAS SEGÚN TIPO, ENERO - DICIEMBRE 2008.

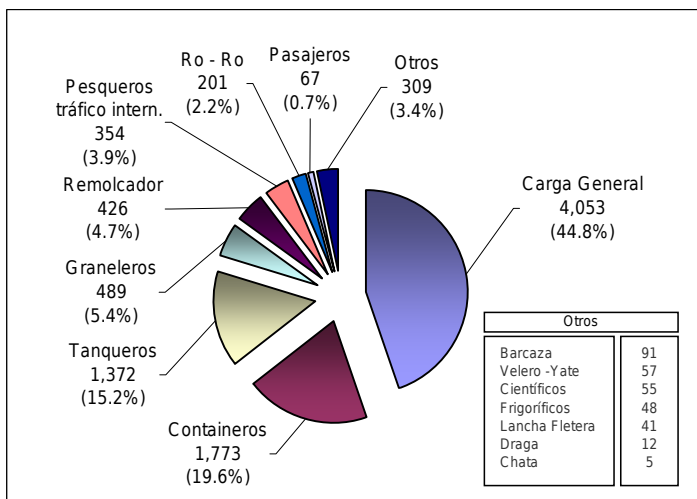

Fuente: Autoridad Portuaria Nacional - OO.DD. y REDENAVES Callao  
Elaborado por el Área de Sistemas - DOMA, Marzo 2009.

1.3. PERÚ: NAVES RECEPCIONADAS SEGÚN ARQUEO, ENERO - DICIEMBRE 2008.

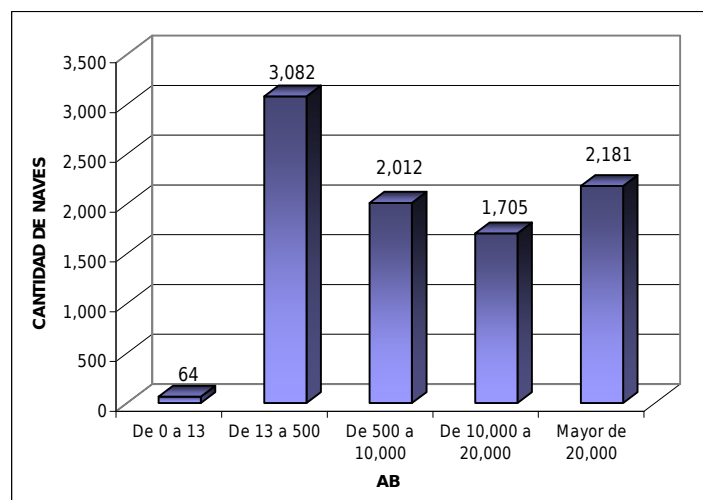

Fuente: Autoridad Portuaria Nacional - OO.DD. y REDENAVES Callao  
Elaborado por el Área de Sistemas - DOMA, Marzo 2009.

1.4. PERÚ: NAVES RECEPCIONADAS SEGÚN ÁMBITO DE OPERACIÓN, ENERO - DICIEMBRE 2008.

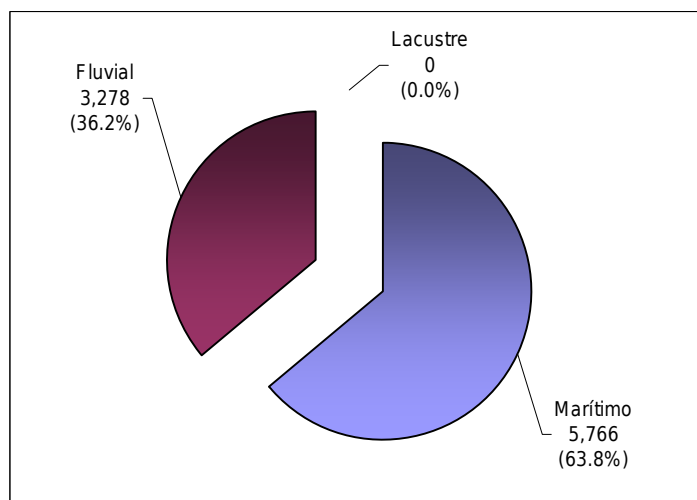

Fuente: Autoridad Portuaria Nacional - OO.DD. y REDENAVES Callao  
Elaborado por el Área de Sistemas - DOMA, Marzo 2009.

1.5. PERÚ: NAVES RECEPCIONADAS Y DESPACHADAS SEGÚN PUERTO, ENERO - DICIEMBRE 2008.

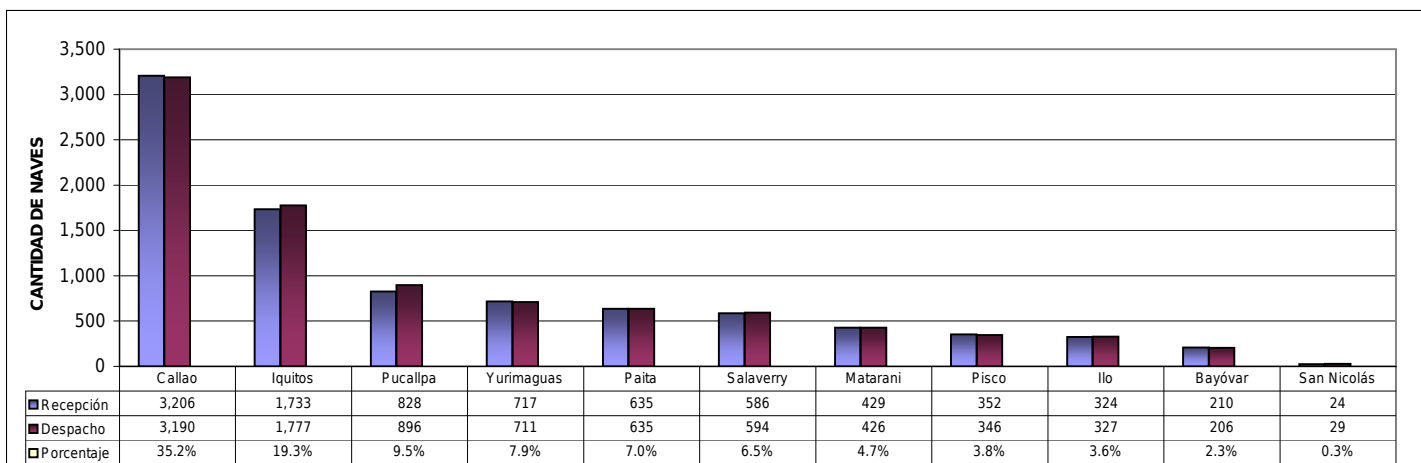

Fuente: Autoridad Portuaria Nacional - OO.DD. y REDENAVES Callao  
Elaborado por el Área de Sistemas - DOMA, Marzo 2009.

**2. PERÚ: TIPO DE NAVES RECEPCIONADAS SEGÚN PUERTO, ENERO - DICIEMBRE 2008.**

**2.1. PERÚ: NAVES DE CARGA GENERAL RECEPCIONADAS SEGÚN PUERTO, ENERO - DICIEMBRE 2008.**

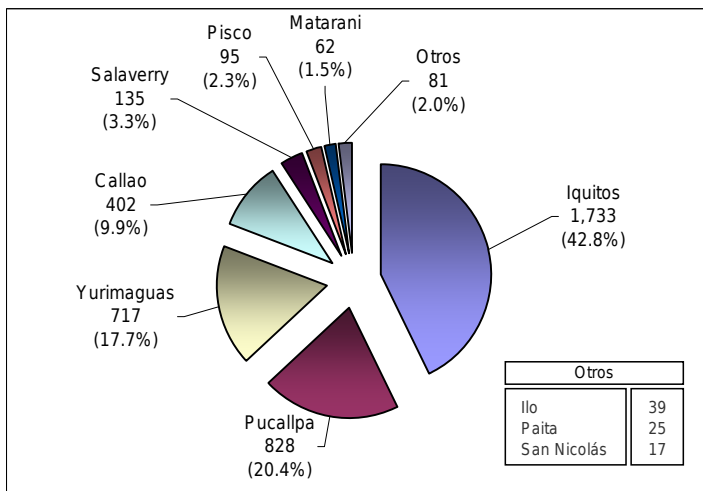

Fuente: Autoridad Portuaria Nacional - OO.DD. y REDENAVES Callao  
Elaborado por el Área de Sistemas - DOMA, Marzo 2009.

**2.2. PERÚ: NAVES PORTACONTENEDORES RECEPCIONADAS SEGÚN PUERTO, ENERO - DICIEMBRE 2008.**

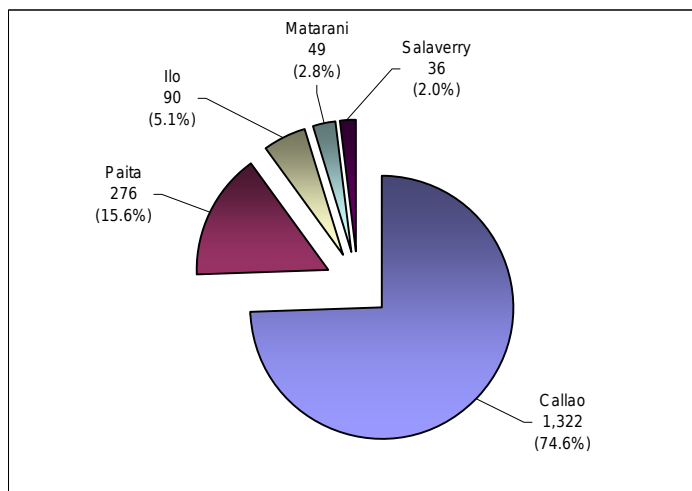

Fuente: Autoridad Portuaria Nacional - OO.DD. y REDENAVES Callao  
Elaborado por el Área de Sistemas - DOMA, Marzo 2009.

**2.3. PERÚ: BUQUES TANQUE RECEPCIONADOS SEGÚN PUERTO, ENERO - DICIEMBRE 2008.**

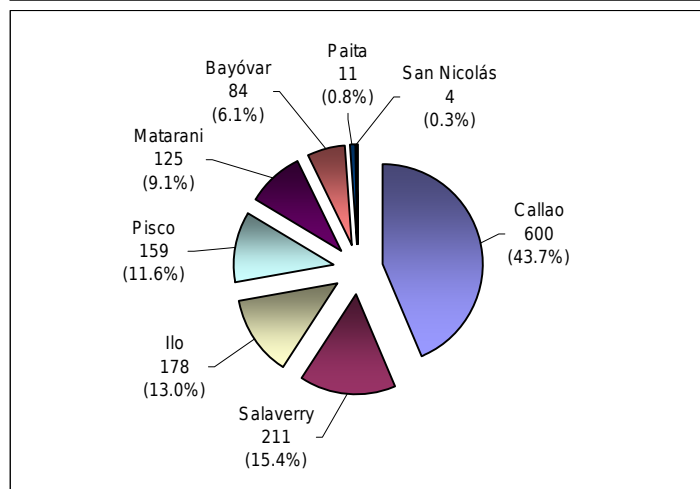

Fuente: Autoridad Portuaria Nacional - OO.DD. y REDENAVES Callao  
Elaborado por el Área de Sistemas - DOMA, Marzo 2009.

**2.4. PERÚ: NAVES GRANELERAS RECEPCIONADAS SEGÚN PUERTO, ENERO - DICIEMBRE 2008.**

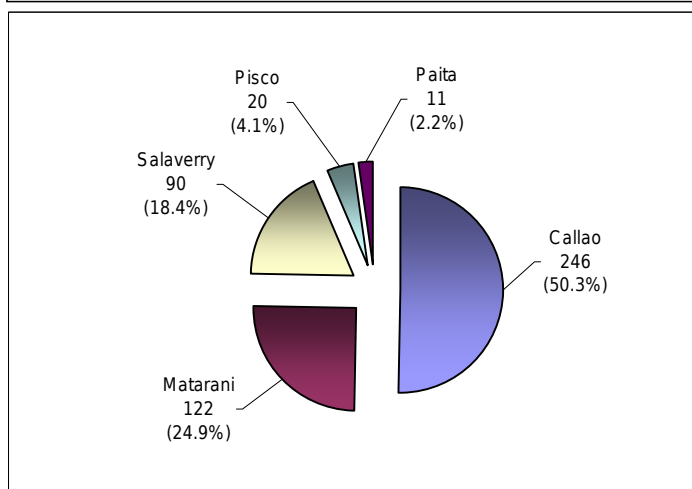

Fuente: Autoridad Portuaria Nacional - OO.DD. y REDENAVES Callao  
Elaborado por el Área de Sistemas - DOMA, Marzo 2009.

**2.5. PERÚ: NAVES PESQUERAS DE TRÁFICO INTERNACIONAL RECEPCIONADAS SEGÚN PUERTO, ENERO - DICIEMBRE 2008.**

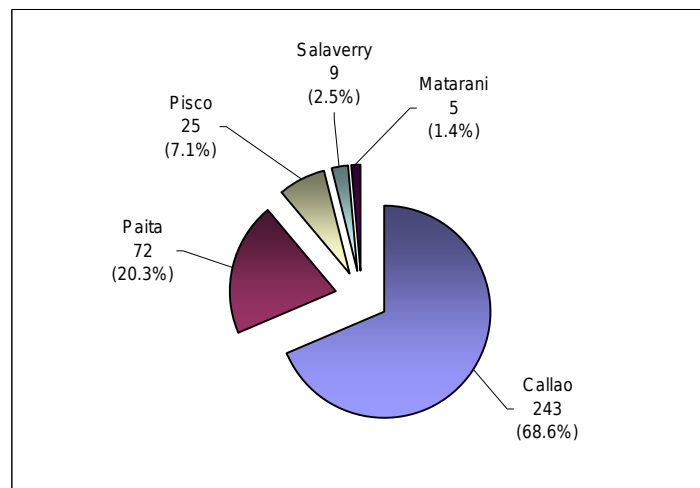

Fuente: Autoridad Portuaria Nacional - OO.DD. y REDENAVES Callao  
Elaborado por el Área de Sistemas - DOMA, Marzo 2009.

**2.6. PERÚ: NAVES RO - RO RECEPCIONADAS SEGÚN PUERTO, ENERO - DICIEMBRE 2008.**

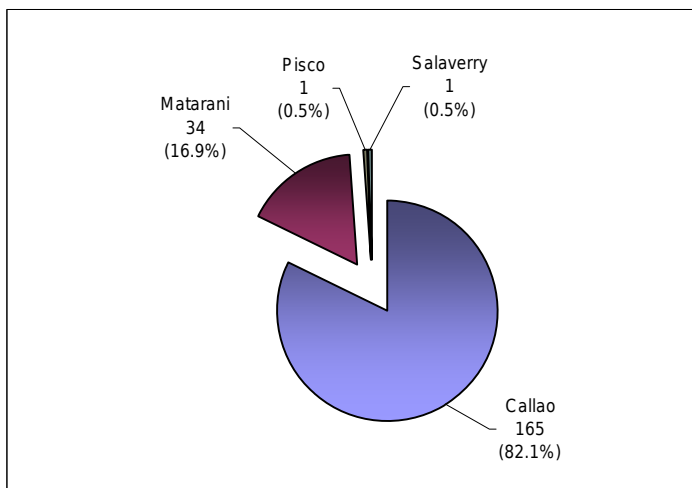

Fuente: Autoridad Portuaria Nacional - OO.DD. y REDENAVES Callao  
Elaborado por el Área de Sistemas - DOMA, Marzo 2009.

**3. PERÚ: ORIGEN / DESTINO DE NAVES DE VIAJE INTERNACIONAL ATENDIDAS POR LA APN A NIVEL NACIONAL, ENERO - DICIEMBRE 2008.**
**ÁMERICA DEL NORTE**

|       | Total | Origen | Destino |
|-------|-------|--------|---------|
| Naves | 269   | 162    |         |
| %     |       | 8.1%   | 4.5%    |

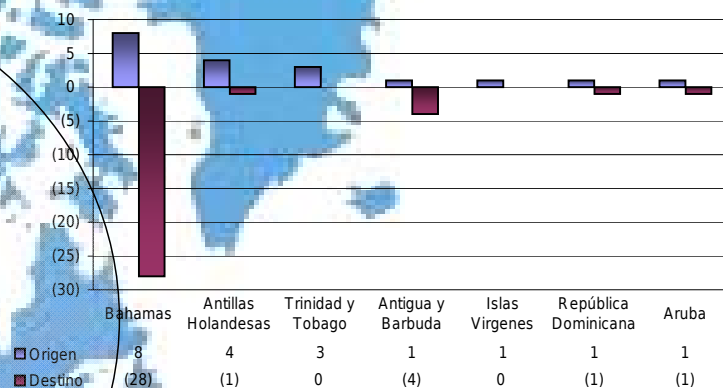
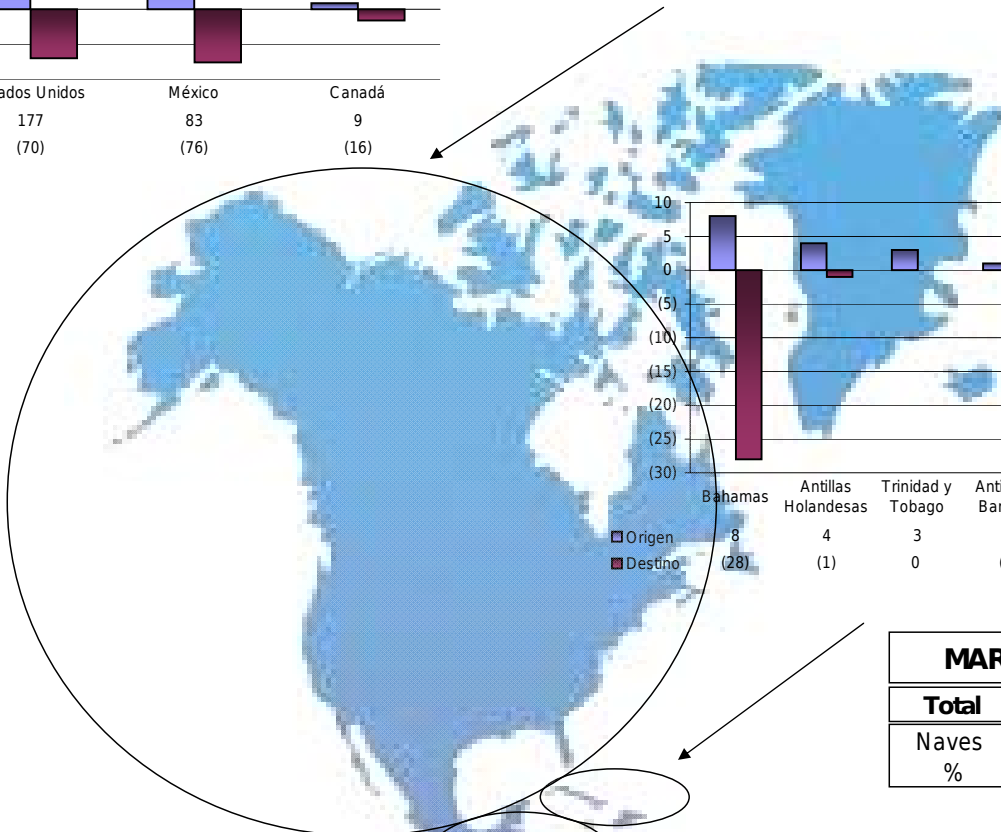
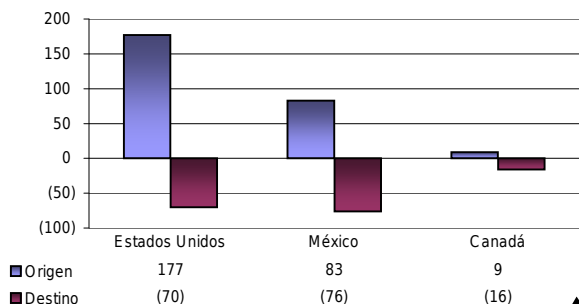
**MAR DEL CARIBE**

|       | Total | Origen | Destino |
|-------|-------|--------|---------|
| Naves | 19    | 35     |         |
| %     |       | 0.6%   | 1.0%    |

**CENTROAMÉRICA**

|       | Total | Origen | Destino |
|-------|-------|--------|---------|
| Naves | 300   | 329    |         |
| %     |       | 9.0%   | 9.2%    |

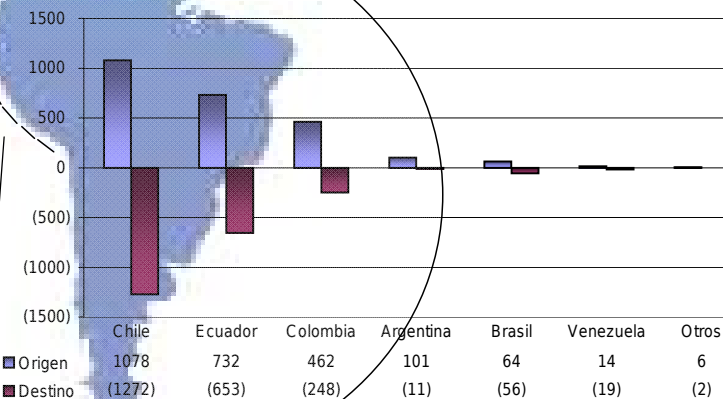
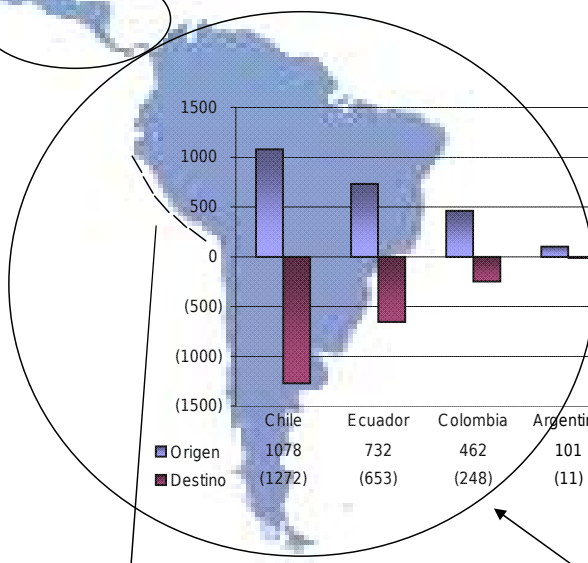
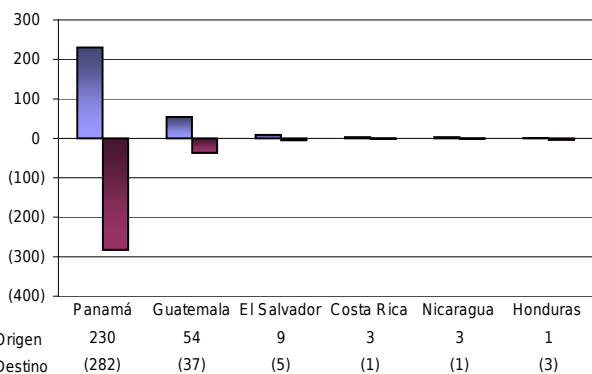
**ALTAMAR**

|       | Total | Origen | Destino |
|-------|-------|--------|---------|
| Naves | 156   | 522    |         |
| %     |       | 4.7%   | 14.6%   |

**AMÉRICA DEL SUR**

|       | Total | Origen | Destino |
|-------|-------|--------|---------|
| Naves | 2,457 | 2,261  |         |
| %     |       | 73.6%  | 63.4%   |



4. PERÚ: ORIGEN / DESTINO DE NAVES DE VIAJE INTERNACIONAL ATENDIDAS POR LA APN A NIVEL NACIONAL, ENERO - DICIEMBRE 2008.

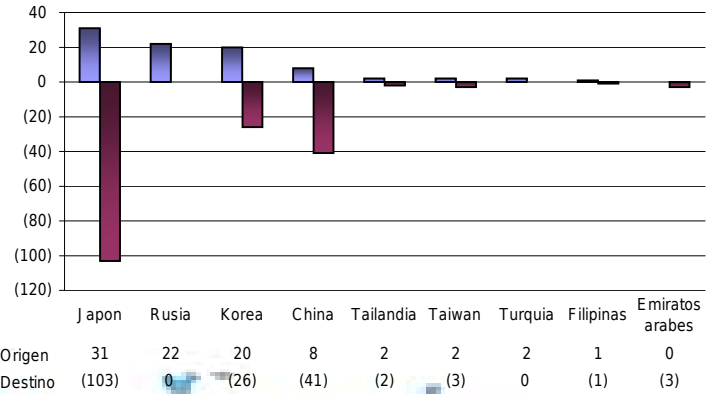
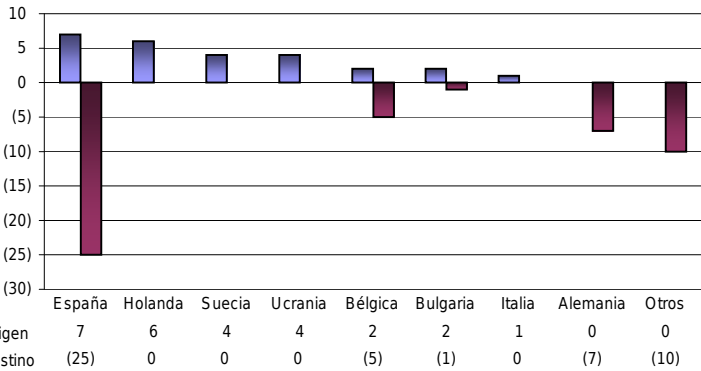

| EUROPA |        |         |
|--------|--------|---------|
| Total  | Origen | Destino |
| Naves  | 26     | 48      |
| %      | 0.8%   | 1.3%    |

| ASIA  |        |         |
|-------|--------|---------|
| Total | Origen | Destino |
| Naves | 88     | 179     |
| %     | 2.6%   | 5.0%    |

| OCEANIA |        |         |
|---------|--------|---------|
| Total   | Origen | Destino |
| Naves   | 10     | 12      |
| %       | 0.3%   | 0.3%    |

| AFRICA |        |         |
|--------|--------|---------|
| Total  | Origen | Destino |
| Naves  | 14     | 18      |
| %      | 0.4%   | 0.5%    |

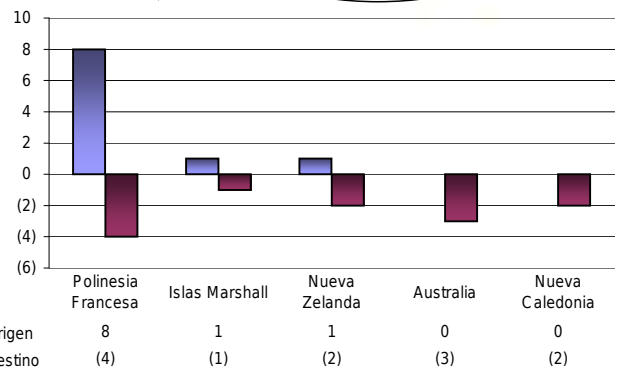
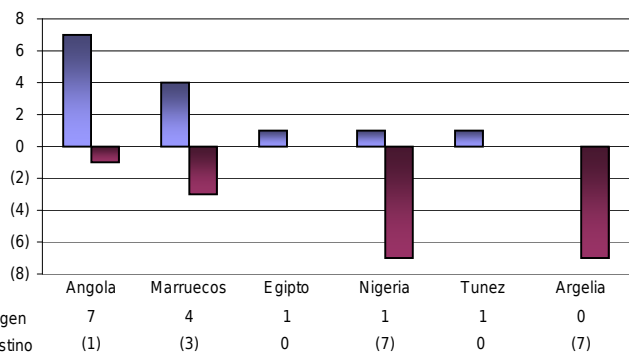

**5. PERÚ: TIPO DE NAVES DE VIAJE E INTERNACIONAL ATENDIDAS POR LA APN DE ACUERDO A SU ORIGEN / DESTINO ENERO - DICIEMBRE 2008.**

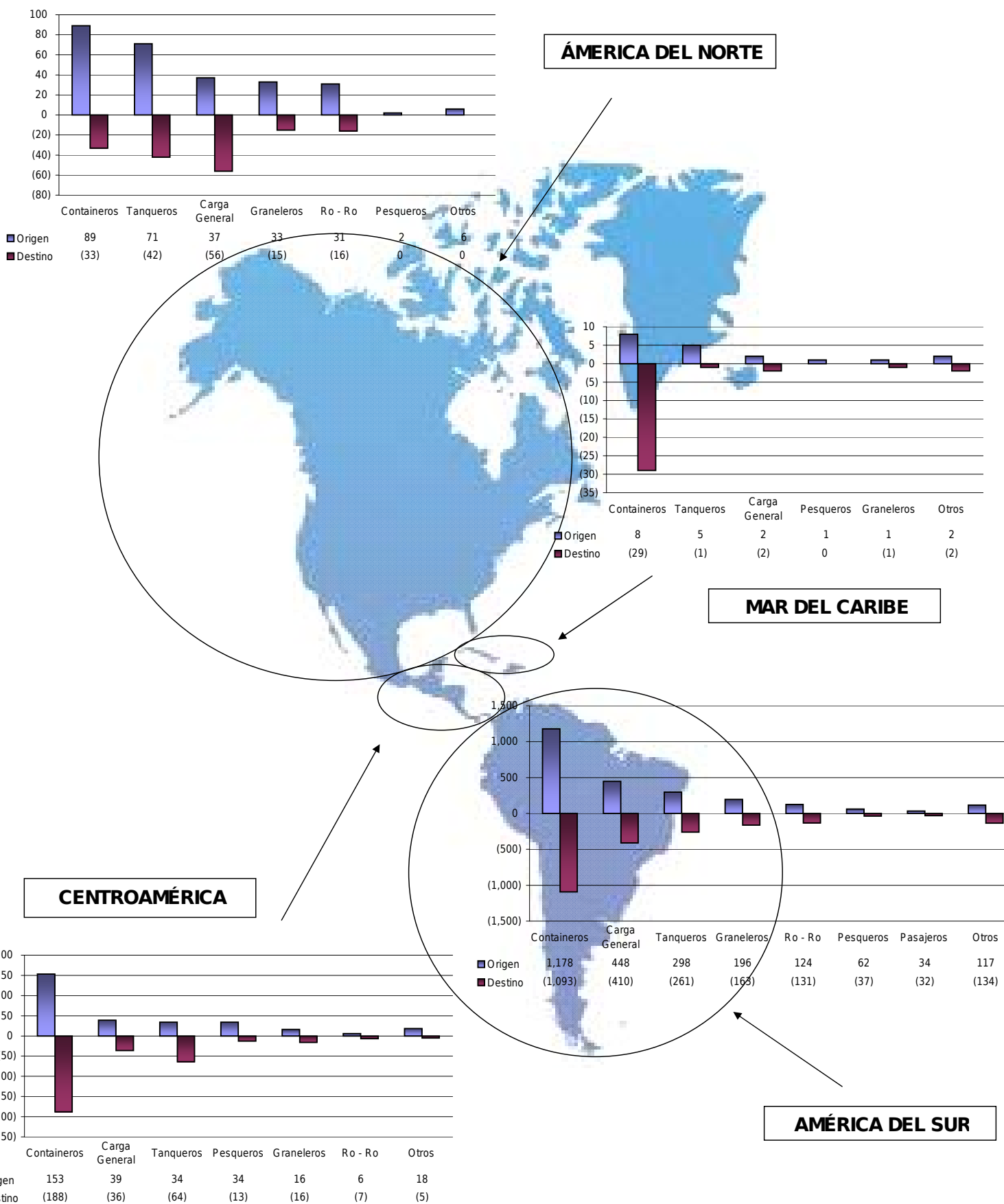



PERÚ

Autoridad Portuaria Nacional

Reporte anual 2008  
Estadística de movimiento de naves a nivel nacional

**6. PERÚ: TIPO DE NAVES DE VIAJ E INTERNACIONAL ATENDIDAS POR LA APN DE ACUERDO A SU ORIGEN / DESTINO  
ENERO - DICIEMBRE 2008.**

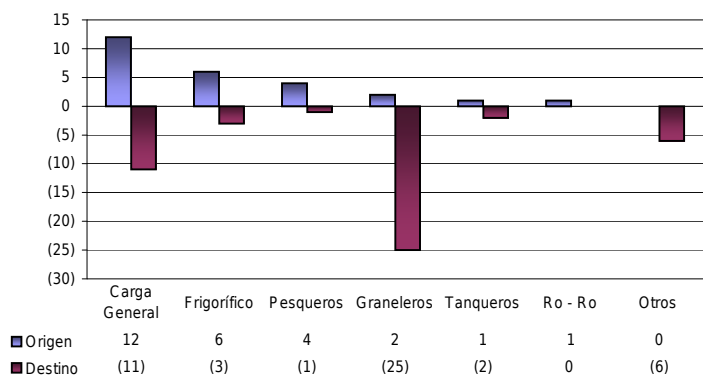

**ASIA**

**EUROPA**

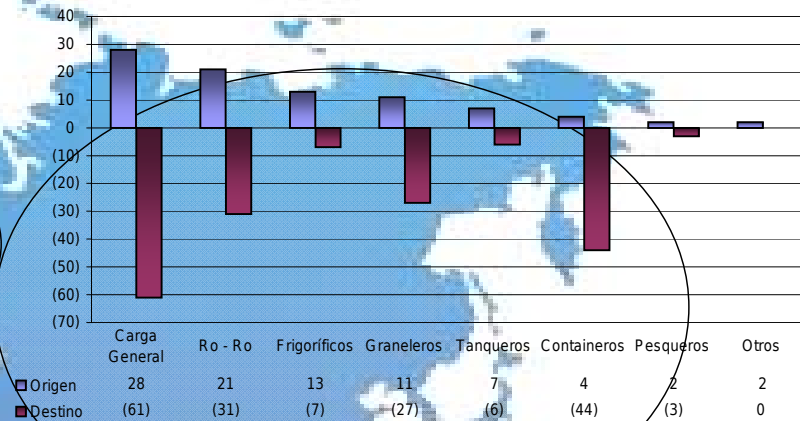

**AFRICA**

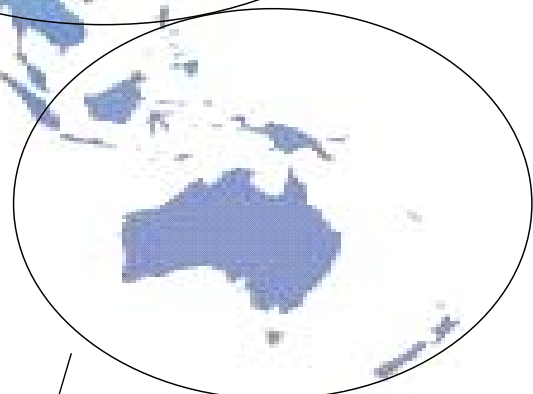
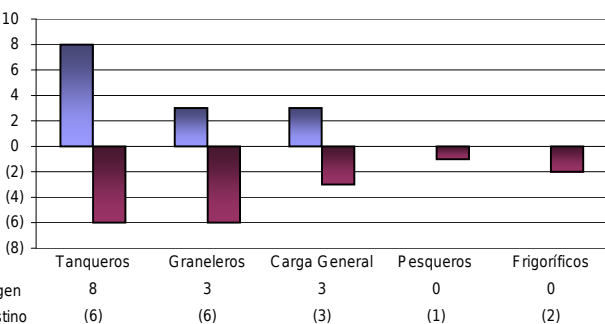

**OCEANIA**

